workshop

eSocial

O que é e por onde começar

@zenaidecarvalhooficial

Prof. Zenaide Carvalho

www.zenaide.com.br

BSSP CENTRO EDUCACIONAL

Nith TREINAMENTOS

WWW.NITHTREINAMENTOS.COM.BR

1º Lugar no VI Exame de Suficiência – CRC-RJ

Alguns Contratantes

Livros Publicados

Zenaide Carvalho

www.livroesocial.com.br

Coautora

Menções

2017

CONTÁBILNEWS
CONTABILIDADE EM DIA

Conheça os contadores mais influentes na internet em 2017

Maio 26, 2017 Pedro Kaled

Zenaide Carvalho

Contadora, Administradora, especialista em Auditoria e Controladoria, desenvolvedora de conteúdos para treinamentos presenciais e online. Autora de livros, dentre eles "eSocial – Guia Prático para Implantação". Ministra treinamentos em todo o Brasil e mantém o Blog da Zê desde 2007, com dicas e informações da área trabalhista e previdenciária empresarial.

É Diretora Executiva da Nith Treinamentos, empresa fundada em 2005 e especializada em Treinamentos para DP/RH.

2018

Atividades Profissionais

www.nithtreinamentos.com.br

Como você está na sua Carreira Profissional?

1) Pare e pense: Como foi sua trajetória até aqui?

2) Aonde você quer chegar?

3) O que você vai fazer nos próximos 12 meses para alcançar seus objetivos?

#Estudar_e_Agir_Faz_Crescer

Não é o mais forte que sobrevive e nem o mais inteligente, mas o que melhor se adapta às mudanças.

Charles Darwin

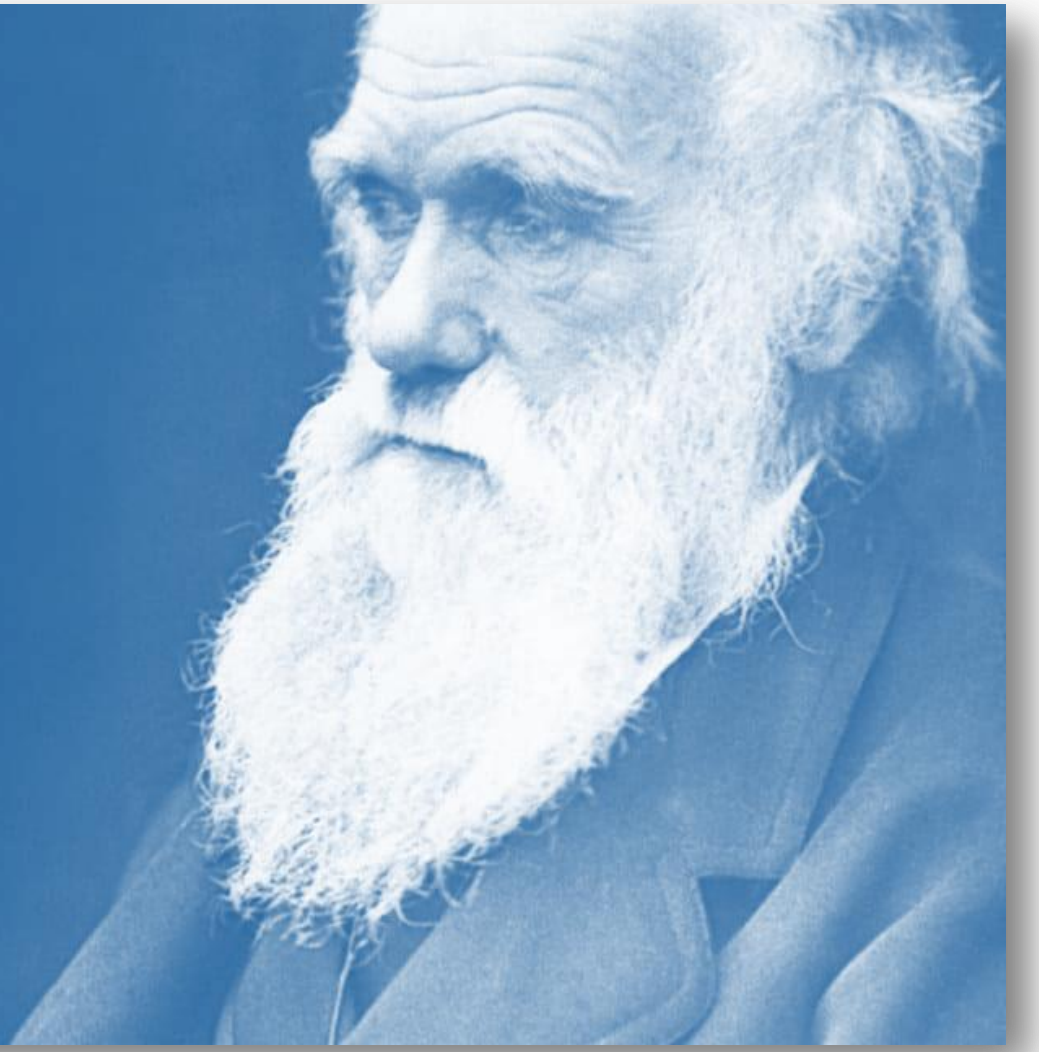

Uma pergunta para começar

Professora, no meu escritório contábil há um cliente que não paga o Reflexo do Descanso Semanal Remunerado sobre as horas extras.

O eSocial vai "pegar"?

Será que vai aumentar a fiscalização?

SERPRO

Buscar no portal

Expresso | Central de Serviços | Imprensa | Perguntas Frequentes | Fale Conosco | Login

VOCÊ ESTÁ AQUI: PÁGINA INICIAL > NOTÍCIAS > NOTÍCIAS 2015 > ESOCIAL VAI MODERNIZAR A FISCALIZAÇÃO TRABALHISTA NO BRASIL

- Acesso à Informação
- Concurso Público
- Certificação Digital
- Acesso Remoto (SAR)
- Emulador 3270 - Hod
- Assinador Digital
- Gestão de Consignação

NOTÍCIAS

eSocial vai modernizar a fiscalização trabalhista no Brasil

Para sociedade e governo

Desenvolvido pelo Serpro, sistema reunirá o cadastro de mais de 65 milhões de trabalhadores

A notícia de 1 MILHÃO...

Ir para o conteúdo 1 | Ir para o menu 2 | Ir para a busca 3 | Ir para o rodapé 4

ACESSIBILIDADE | ALTO CONTRASTE | MAPA DO SITE

eSocial
GOVERNO FEDERAL

Buscar no portal

Acesse o eSocial | Perguntas frequentes | Área de imprensa | Fale Conosco | Central de Atendimento: 0800 730 0888

VOCÊ ESTÁ AQUI: PÁGINA INICIAL > NOTÍCIAS > ESOCIAL REGISTRA O INGRESSO DE 1 MILHÃO DE EMPREGADORES

eSocial

Acesse aqui

EMPRESAS

- Conheça o eSocial
- Produção Empresas
- Notícias
- Documentação

NOTÍCIAS

eSocial registra o ingresso de 1 milhão de empregadores

eSocial

Hoje, 21 de agosto, o eSocial registra a adesão de um milhão de empresas ao sistema

por
Publicado: 21/08/2018 14h56
Última modificação: 21/08/2018 14h59

G+ | Tweetar | Curtir 3

O eSocial está sendo implantado desde o primeiro semestre deste ano contemplando 5 fases. No primeiro momento foi a vez das empresas com faturamento superior a R$

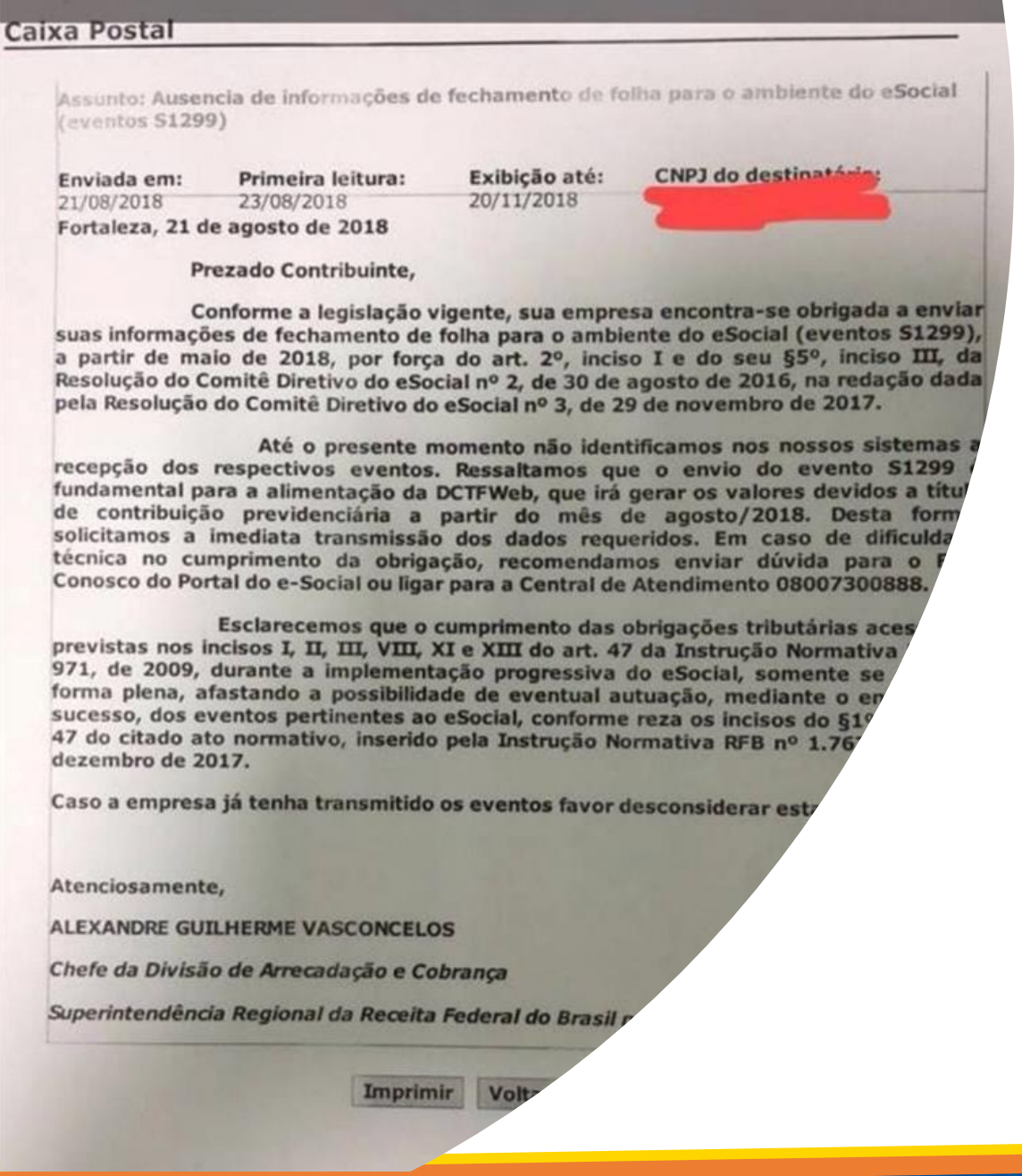

Caixa Postal

Assunto: Ausencia de informações de fechamento de folha para o ambiente do eSocial (eventos S1299)

Enviada em:	Primeira leitura:	Exibição até:	CNPJ do destinatário:
21/08/2018	23/08/2018	20/11/2018	[redacted]

Fortaleza, 21 de agosto de 2018

Prezado Contribuinte,

Conforme a legislação vigente, sua empresa encontra-se obrigada a enviar suas informações de fechamento de folha para o ambiente do eSocial (eventos S1299), a partir de maio de 2018, por força do art. 2º, inciso I e do seu §5º, inciso III, da Resolução do Comitê Diretivo do eSocial nº 2, de 30 de agosto de 2016, na redação dada pela Resolução do Comitê Diretivo do eSocial nº 3, de 29 de novembro de 2017.

Até o presente momento não identificamos nos nossos sistemas a recepção dos respectivos eventos. Ressaltamos que o envio do evento S1299 fundamental para a alimentação da DCTFWeb, que irá gerar os valores devidos a titul de contribuição previdenciária a partir do mês de agosto/2018. Desta form solicitamos a imediata transmissão dos dados requeridos. Em caso de dificulda técnica no cumprimento da obrigação, recomendamos enviar dúvida para o Conosco do Portal do e-Social ou ligar para a Central de Atendimento 08007300888.

Esclarecemos que o cumprimento das obrigações tributárias aces previstas nos incisos I, II, III, VIII, XI e XIII do art. 47 da Instrução Normativa 971, de 2009, durante a implementação progressiva do eSocial, somente se forma plena, afastando a possibilidade de eventual autuação, mediante o en sucesso, dos eventos pertinentes ao eSocial, conforme reza os incisos do §1º 47 do citado ato normativo, inserido pela Instrução Normativa RFB nº 1.76 dezembro de 2017.

Caso a empresa já tenha transmitido os eventos favor desconsiderar est

Atenciosamente,

ALEXANDRE GUILHERME VASCONCELOS

Chefe da Divisão de Arrecadação e Cobrança

Superintendência Regional da Receita Federal do Brasil

Imprimir Volt

E as notificações já estão chegando...

“O eSocial será a terceira revolução recente na área trabalhista e previdenciária.”

+

=

O que é eSocial ?

DECRETO 8.373/14

ESCRITURAÇÃO DIGITAL

Das obrigações trabalhistas, fiscais e previdenciárias

Das relações onerosas de trabalho :

Com informações de empregados celetistas, cooperados, domésticos, servidores públicos, segurado especial, obras e até dos estagiários!

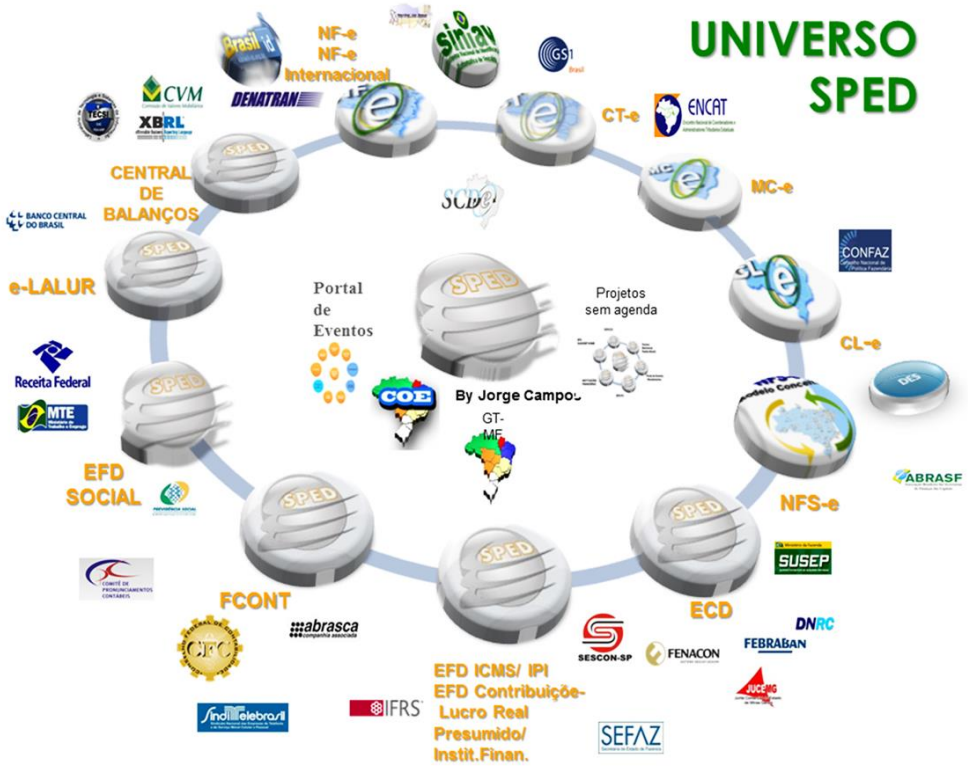

Portal e Documentação Técnica do eSocial

- **Disponíveis no portal www.esocial.gov.br**

1. MOS – Manual de Orientação do eSocial
2. Leiautes
3. Notas de Documentação Evolutiva (NDE)
4. Notas Orientativas
5. Notas Técnicas
6. Regras de Validação
7. Tabelas Internas do eSocial
8. Manual do Desenvolvedor
9. Mensagens do Sistema
10. Perguntas Frequentes
11. Notícias (algumas informações importantes só constam em Notícias) e...
12. Telefone: 0800-730-0888

Qual dos princípios será atingido primeiro?

1 Garantia de Direitos dos trabalhadores

2 Simplificação de processos aos empregadores

3 Maior Controle e Fi$calização do Governo Federal
(= maior arrecadação)

Conceito de “Eventos” no eSocial

Eventos são situações que ocorrem com o trabalhador no decorrer do mês: admissões, ingressos, afastamentos, retornos, desligamentos etc

Todos os “EVENTOS” no eSocial são MICRO DECLARAÇÕES com RECIBO

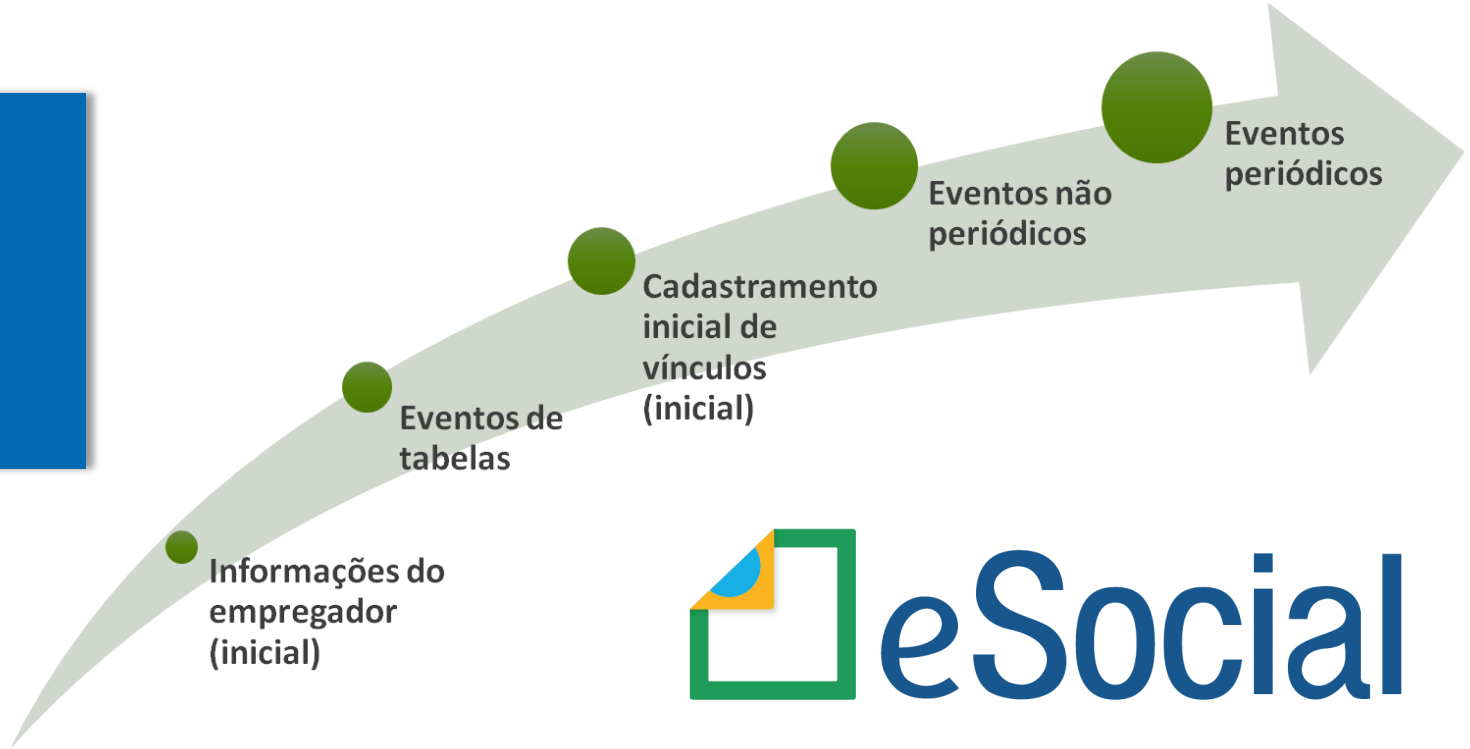

eSocial

Logística para Envio dos Eventos

Eventos do eSocial

por FASES de Vigência

Confira o cronograma de implantação*

eSocial

1	2	3	4
Grandes Empresas*	Demais Entidades Empresariais*	Empregador Pessoa Física* Optantes pelo SIMPLES Produtor Rural PF Ent. Sem Fins Lucrativos	Órgãos Públicos Organizações Internacionais

TÍTULO DO ESTABELECIMENTO (NOME DE FANTASIA)
STJ

PORTE
DEMAIS

CÓDIGO E DESCRIÇÃO DA ATIVIDADE ECONÔMICA PRINCIPAL
84.11-6-00 - Administração pública em geral

CÓDIGO E DESCRIÇÃO DAS ATIVIDADES ECONÔMICAS SECUNDÁRIAS
Não informada

CÓDIGO E DESCRIÇÃO DA NATUREZA JURÍDICA
107-4 - Órgão Público do Poder Judiciário Federal

Natureza Jurídica começa com que número?

1 – Natureza Jurídica começando por “2” E faturamento acima de 78 milhões em 2016
2 – Natureza Jurídica começando por “2” E não é do Simples Nacional
3 – Natureza Jurídica começando por “2” E sendo do Simples Nacional em julho/2018 + Natureza Jurídica começa com “3” (entidades sem fins lucrativos + empregadores pessoas físicas = natureza jurídica começa com “4”)
4 – Natureza Jurídica começando com 1 e 5

Confira o cronograma de implantação*

eSocial

	1 Grandes Empresas*	2 Demais Entidades Empresariais*	3 Empregador Pessoa Física* Optantes pelo SIMPLES Produtor Rural PF Ent. Sem Fins Lucrativos	4 Órgãos Públicos Organizações Internacionais
Cadastros do empregador e tabelas	2018 Janeiro	2018 16 Julho	2019 10 Janeiro	2020 Janeiro
Dados dos trabalhadores e seus vínculos com as empresas (eventos não periódicos)	2018 Março	2018 10 Outubro	2019 10 Abril	2020 Resolução Específica

Confira o cronograma de implantação*

eSocial

	1 Grandes Empresas*	2 Demais Entidades Empresariais*	3 Empregador Pessoa Física* Optantes pelo SIMPLES Produtor Rural PF Ent. Sem Fins Lucrativos	4 Órgãos Públicos Organizações Internacionais
Folha de pagamento	2018 Maio	2019 10 Janeiro	2019 10 Julho	2020 Resolução Específica
Substituição da GFIP para recolhimento de contribuições previdenciárias	2018 Agosto	2019 Abril	2019 Outubro	2020 Instrução Normativa Específica
Substituição da GFIP para recolhimento de FGTS	2018 Novembro	2019 Abril	2019 Outubro	

Confira o cronograma de implantação*

eSocial

	1	2	3	4
	Grandes Empresas*	Demais Entidades Empresariais*	Empregador Pessoa Física* Optantes pelo SIMPLES Produtor Rural PF Ent. Sem Fins Lucrativos	Órgãos Públicos Organizações Internacionais
Dados de segurança e saúde do trabalhador	2019 Julho	2020 Janeiro	2020 Julho	2021 Janeiro

*Com faturamento anual em 2016 maior que R$ 78 milhões

*Com faturamento anual em 2016 de até R$ 78 milhões, exceto empregadores da coluna azul

*Exceto Doméstico

*Conforme Resolução CDES 05/2018

NOVAS DECLARAÇÕES - INTERLIGAÇÃO

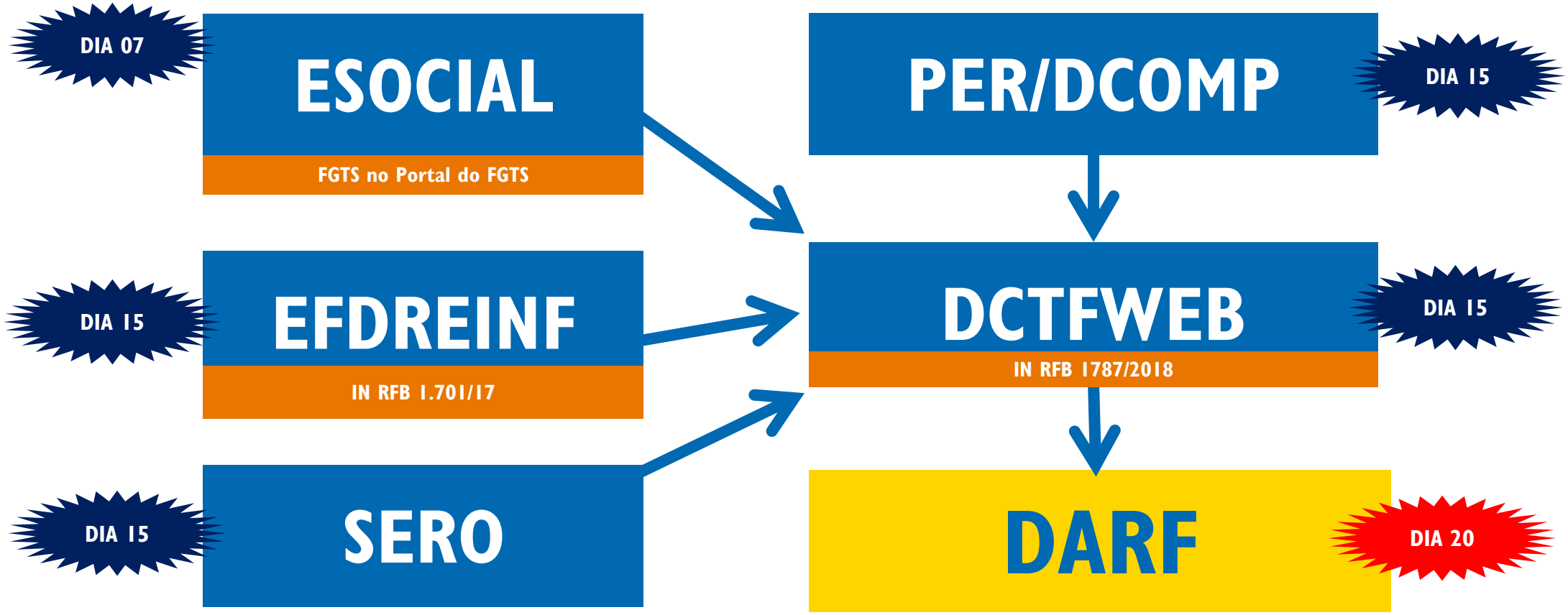

ESTRATÉGIAS PARA IMPLANTAÇÃO DO eSocial

Prof. Zenaide Carvalho | www.zenaide.com.br

Nith TREINAMENTOS
BSSP CENTRO EDUCACIONAL

Por onde começar a Implantação do eSocial?

As 6 Macroetapas

1. Sensibilizar os gestores para o eSocial
2. Criar Equipe para estudar e Implantar o eSocial e fazer um cronograma reverso
3. Identificar o que está errado (Pontos Críticos)
4. Corrigir as rotinas internas que estão erradas e criar Cartilha de Novos Procedimentos
5. Fazer a comunicação com os diversos públicos-alvo
6. Preparar o sistema de gestão de pessoal (e outros) e inserir os novos dados corretos (atualização cadastral)

Áreas envolvidas com o eSocial – Equipe de Implantação

TI = OBRIGATÓRIO

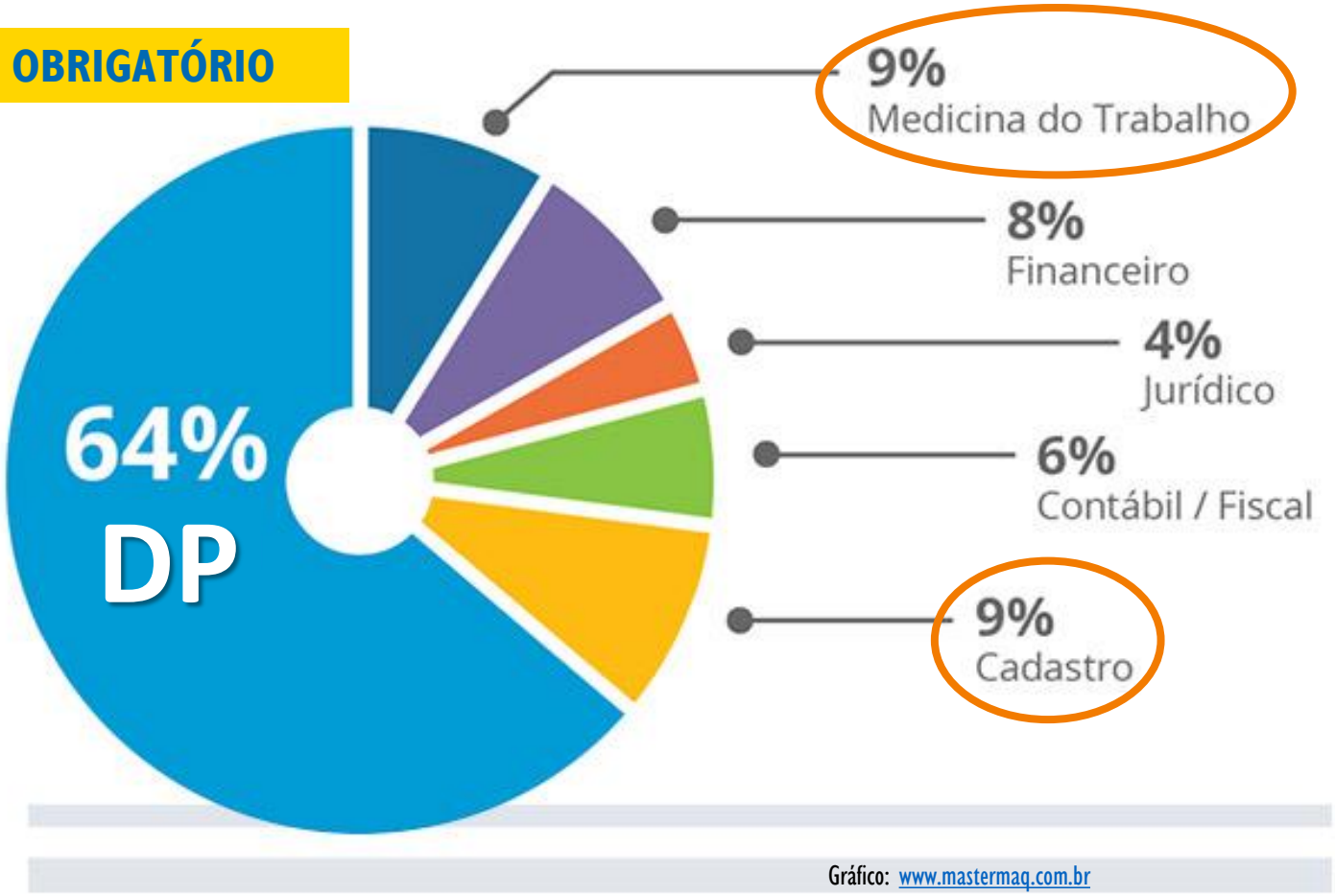

“Professora, será que o eSocial vai pegar?”

Quem vai pegar NÃO É o eSocial...

Quem vai pegar é a RFB e o MTE!

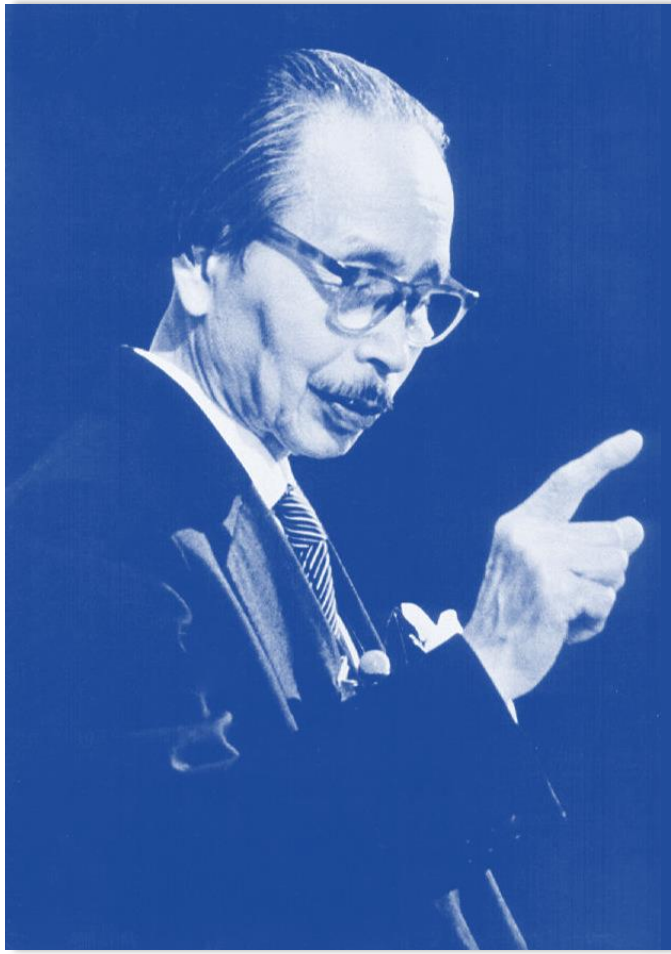

"Cada experiência é um degrau para o progresso da alma. Não fique preso ao passado. Você está, agora, diante de uma nova experiência. Dedique-se a ela de corpo e alma, e verá surgir o próximo degrau de evolução".

Masaharu Taniguchi

#Estudar_e_Agir_Faz_Crescer

@zenaidecarvalhooficial